反抽收官透两大信号 主力年底布局路线曝光
高送转股迎来“上车”良机

10月收官战可谓既惊又险，指数早盘惯性下挫，年线一度岌岌可危，而后企稳回升，在多方不断挣扎之下，A股终于重新收复3100点，在市场止跌反抽的背后，这两大信号需引起我们足够的重视。

其一，经历连续调整后，市场人气出现过多损耗，所以止跌回升仅仅是技术性反抽，特别是在IPO持续高速发行、年底解禁洪峰降至、美联储加息预期升温的大背景下，市场再度展开反弹之路阻力重重；其二，量能持续萎缩亦说明空头势能衰竭，指数进一步下探空间有限，所以综合来看市场接下来极有可能依托下方年线继续进行箱体震荡。

所以在年底行情布局上，主力反复炒作的这两条路线是我们操作首选。特别是后者，虽然三季报正式落下帷幕，但年底高送转大戏才刚刚上映，随着11月开始两市解禁市值骤增，高送转这一配合减持零成本的炒作方式，必然受到产业资本的强势追捧，再叠加场内存量资金扎堆炒作的特点，我们完全有理由相信，高送转题材在市场经历一轮调整后迎来难得的低位上车良机。 ▌广州万隆

股民热线：0551-64376958
E-mail:wq69535104@sina.com

2016年10月31日沪深指数

上证指数日K线图

上证指数
开盘：3097.19 最高：3102.30
最低：3081.07 收盘：3100.49
涨跌：-3.78点 成交：1784.28亿元
上涨：505家 下跌：577家 平盘：110家

深成指数日K线图

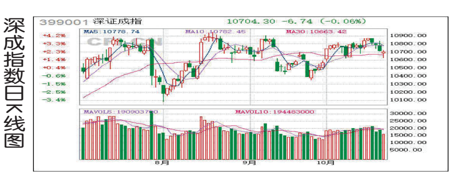

深成指数
开盘：10685.36 最高：10719.04
最低：10630.30 收盘：10704.30
涨跌：-6.73点 成交：2567.89亿元
上涨：807家 下跌：855家 平盘：201家

市场观察

千家公司年报预告出炉 主力30亿元布局8只业绩股

截至10月31日，沪深两市共有1085家上市公司发布2016年全年业绩预告，其中预喜公司有776家。先知先觉的主力早已开始挖掘年报预增股，特别是业绩超预期的个股。10月份以来，共有45只年报预告倍增股受到大单资金青睐，其中，宏达新材(97914.79万元)、西安饮食(60422.01万元)、西仪股份(44647.80万元)、东方锆业(42351.73万元)、大连电瓷(21835.46万元)、牧原股份(14766.66万元)、康盛股份(12324.68万元)、天邦股份(10582.72万元)等8只个股期间累计大单资金净流入就达30.48亿元。 ▌杨晓春

新股看台

国泰集团今日申购

根据监管层安排，国泰集团将于11月1日在上交所上市申购，股票代码：603977，申购代码：732977，总发行数量5528万股，发行价格：6.45元，单账户申购上限为20000股，发行市盈率14.81倍。公司的主营业务为民用爆破器材的研发、生产、销售及爆破服务。 ▌杨晓春

龙虎榜揭秘

周一机构最青睐4股

10月31日沪深交易所盘后公布的龙虎榜数据显示，当天21只个股出现机构的身影，机构净卖出-5.92亿元。其中4只股票呈现机构净买入，17只股票呈现机构净卖出。

简称	日涨跌（%）	机构净买入额（万元）
联得装备	-5.04	9505.44
名家汇	5.39	2039.24
皖新传媒	-10.00	1685.00
无锡银行	3.98	1308.61

国元视点

3100点失而复得 调整格局依旧

周一市场跳空低开，沪指直接开在3100点整数关下方，震荡回落至年线位置勉强获得支撑，展开盘内反抽，使得跌幅收窄，收复大片失地；创业板指数则在各条中短期均线反压下明显领跌，弱势格局尽显，至尾市，沪指收于3100.49点，创业板指数收于2159.76点。

十月行情落下帷幕。在节后“开门红”的良好开局下，沪指站上年线，又先后挑战3100点整数关及前期高点3140点区域，在此期间蓝筹股功不可没，券商、银行、房地产、煤炭、有色等都发挥了积极作用，但各自为政、冲高回落的走势，最终导致向上突破未果。短期沪指年线位置还是多空双方争夺的关键，考虑到本周解禁市值环比巨增，较前一周增加了1088.99亿元，为年内第三高，并集中在11月2日，市场将会备受考验，操作上以谨慎观望为宜。 ▌国元证券

国元研究 国元财富管理

分类广告

广告刊登热线：0551-62860702 15395123255
QQ:1740168127 北一环新亚汽车站嘉华中心A座1301室
全省发行，每天均可见报，欢迎刊登

注销公告
安徽灯思语照明科技有限公司拟向公司登记机关申请注销登记，已于2016年10月09日成立清算组，清算组由沙茜、杨中、方军组成，清算组负责人为沙茜，请债权人于本公告发布之日起45日内向公司清算组申报债权。

减资公告
经本公司股东会决议：本公司注册资本从200万元减至3万元。请有关债权人自公告之日起45日内，有权要求本公司清偿债务或者提供相应的担保。逾期本公司将依法减资。
芜湖端木财务咨询服务有限公司
2016年10月31日

公告
合肥风氏置业有限责任公司：
本委依法受理的申请人合肥春辉网络科技有限公司与你就委托合同纠纷一案，已审理终结。现依法向你公告送达(2016)合仲字第0062号裁决书。本裁决书自公告见报之日起经过60日，即视为送达。
合肥仲裁委员会
2016年10月28日

注销公告
安徽荣邦商业经营管理有限责任公司拟向公司登记机关申请注销登记，已于2016年10月31日成立清算组。清算组成员由宇汝文、李曙光、宋超江、朱有康、陶仁金、杨亚东、朱燕鸣组成，清算组负责人为：宇汝文，请债权人于本公告发布之日起45内向公司清算组申报债权。
安徽荣邦商业经营管理有限责任公司
2016年10月31日

注销公告
淮南市玖融信息技术有限公司经股东会决议拟向公司登记机关申请注销登记，已于2016年7月18日成立清算组，清算组由臧春华、戚伟组成，臧春华为清算组组长，请债权人于本公告发布之日起45日内向公司清算组申报债权。

注销公告
合肥峰发电子科技有限公司拟向登记机关申请注销登记，已于2016年10月27日成立清算组，清算组由王旭娟、罗明发组成，清算组负责人：王旭娟，请债权人于本公告发布之日起45日内向本公司清算组申报债权。

公示
安徽万振房地产开发有限责任公司开发的万振城市广场项目。其中公共配套面积如下：人防7485.1平米，物业用房336.3平米，社区用房246.87平米，机械车位1324.19平米。以上公共配套面积归全体业主所有。

注销公告
安徽博宏信息咨询有限公司拟向公司登记机关申请注销登记，已于2016年10月10日成立清算组，清算组由钱欢、宋婷玉、黄海鹏组成，清算组负责人为钱欢，请债权人于本公告发布之日起45日内向公司清算组申报债权。

遗失公告
遗失由巢湖市市场监督管理局于2014年06月26日核发的营业执照正本，企业名称为巢湖市云子商贸有限公司，法定代表人姓名为吴良云，注册号341402000069593号，声明作废

注销公告
六安市酷鑫爱好文具销售有限公司拟向登记机关申请注销登记，清算组由许涛、许怀棚组成，清算组负责人：许涛，请债权人于本公告发布之日起45日内向本公司清算组申报债权。

注销公告
六安市鑫隆婚纱服饰有限公司拟向登记机关申请注销登记，清算组由张尚兵、李平保组成，清算组负责人：张尚兵，请债权人于本公告发布之日起45日内向本公司清算组申报债权

减资公告
安徽华御广告有限公司（统一社会信用代码：91340100MA2MYE856M）因经营需要，经股东会决议向公司登记机关申请减少注册资本，由人民币1000万元减少至500万元整，请债权人自本公告见报起45日内向本公司提出清偿债务或提供相应的担保请求，特此公告

遗失公告
遗失由安徽省巢湖市国家税务局、安徽省巢湖市地方税务局于2014年7月1日联合核发的税务登记证正本，企业名称为巢湖市云子商贸有限公司，法定代表人（负责人）姓名为吴良云，税务登记证证号为皖国地税合字340181396013640号，声明作废

注销公告
安徽鼎盛餐饮管理有限公司临泉分公司拟向登记机关申请注销登记，清算组由牛步超组成，清算组负责人：牛步超，请债权人于本公告发布之日起45日内向本公司清算组申报债权。

注销公告
安徽海知味餐饮管理有限公司拟向公司登记机关申请注销登记，已于2016年10月09日成立清算组，清算组由赵帮文、张巧云、陆玮组成，清算组负责人为赵帮文，请债权人于本公告发布之日起45日内向公司清算组申报债权。

遗失声明
皖M54675登记证书遗失，声明作废
皖N70502登记证书遗失，声明作废
皖N09195登记证书遗失，声明作废
皖NA6333行驶证遗失，声明作废
皖NCG956登记证书遗失，声明作废
皖N82316行驶证遗失，声明作废
皖N11615登记证书遗失，声明作废
皖N11912登记证书遗失，声明作废
皖M92273行驶证遗失，声明作废
皖M54690行驶证遗失，声明作废
皖N10663行驶证遗失，声明作废
皖N00436行驶证遗失，声明作废
皖N83127行驶证遗失，声明作废
皖N80309行驶证遗失，声明作废
皖N97107登记证书遗失，声明作废
皖N18918登记证书遗失，声明作废
皖A41269登记证书遗失，声明作废
皖NCG956行驶证遗失，声明作废
皖MXE328登记证书遗失，声明作废
皖M33481登记证书遗失，声明作废
皖N10311登记证书遗失，声明作废
皖M54139行驶证遗失，声明作废
皖M54655登记证书遗失，声明作废
皖NWD678登记证书遗失，声明作废
浙A6VZ69登记证书遗失，声明作废
皖N82893行驶证遗失，声明作废
皖M11854行驶证遗失，声明作废
皖N70730登记证书遗失，声明作废
皖N10525行驶证遗失，声明作废
皖N00595行驶证遗失，声明作废
皖N96972行驶证遗失，声明作废
皖N80309登记证书遗失，声明作废
皖N70570登记证书遗失，声明作废
皖MA5702登记证书遗失，声明作废
皖A77007登记证书遗失，声明作废

注销公告
安徽异想科技有限公司拟向公司登记机关申请注销登记，已于2016年9月27日成立清算组，清算组由詹栋、刘赵江、吴晓锋组成，清算组负责人为吴晓锋，请债权人于本公告发布之日起45日内向公司清算组申报债权。

注销公告
安徽中佑商贸有限公司拟向登记机关申请注销登记，清算组由王家龙，王剑组成，王家龙为清算组组长，请债权人于本公告发布之日起45日内向本公司清算组申报债权。

注销公告
安徽华辰建筑劳务有限公司（注册号：341300000113575）拟向登记机关申请注销登记，清算组由霍礼华、陶毛毛组成，清算组负责人：霍礼华，请债权人于本公告发布之日起45日内向本公司清算组申报债权。

●合肥云海金属有限责任公司旭日分公司税务登记证正本遗失，税号：340102783081782，声明作废。
●合肥海依商贸有限公司营业执照正本遗失，注册号：340100001017553，声明作废。
●合肥海依商贸有限公司组织机构代码证正本遗失，代码：39601563-8，声明作废。
●合肥海依商贸有限公司税务登记证正本遗失，税号：340102396015638，声明作废。
●肥西县高岗苗木花卉专业合作社营业执照副本遗失，注册号：340123NA001410X，声明作废
●肥西县木兰农业机械服务农民专业合作社组织机构代码证副本遗失，代码：68979445-2，声明作废
●肥西县西湖土流转经营农民专业合作社税务登记证副本遗失，税号：340123683615943，声明作废。
●肥西县西湖土流转经营农民专业合作社组织机构代码证副本遗失，代码：68361594-3，声明作废。
●刘洪富个体工商户营业执照正副本遗失遗失，注册号：341205600023735声明作废。
●肥西县卫星箱包有限公司税务登记证副本遗失，税号：340123586104893声明作废。
●肥西县三毛商贸有限公司税务登记证证正本遗失，税号340123559226780声明作废。
●肥西县三毛商贸有限公司营业执照正本遗失，注册号340123000053071声明作废。
●个体工商户刘啟忠营业执照正副本遗失，注册号：341221600002483.声明作废。
●凤台县燕达农业发展有限公司税务登记证副本皖凤国税340421087554216遗失，特此声明
●凤台县燕达农业发展有限公司营业执照副本340421000045486遗失，特此声明。
●定远县金驰渣土服务有限公司，营业执照正、副本（注册号：341125000054749）、机构代码证正、副本（证号：336785905）、税务登记证正、副本（证号：341125336785905）不慎遗失，声明作废。
●肥西东风科技劳务有限公司营业执照正副本遗失，注册号：340123000069724，声明作废。
●韦润遗失淮上区上河时代花园共维基金收据1张，号码：2887422，金额：11146元，声明作废。
●婴儿姓名王怡涵，出生医学证明遗失，原证编号：N340412434，声明作废。
●陈子佩遗失安徽外国语学院学生证，学号15103100209声明作废
●肥西县山南镇六合超市税务登记证副本遗失，税号：340122196507214972，声明作废

遗失声明
●安徽万腾建筑工程有限公司营业执照副本遗失，注册号：340100000132316(1-1)，声明作废。
●合肥市洁杨节能科技有限公司企业法人营业执照副本遗失，注册号：340100000582999(1-1)，声明作废。
●安徽宝丽彩地毯有限公司不慎遗失增值税普通发票，发票代码：3400162320，发票号码：01599901-01599915声明作废。
●合肥晶晶鑫百货贸易有限责任公司组织机构代码证正本遗失，代码，69573178-1，声明作废。
●遗失临泉县张秀贞水产门市部营业执照正、副本，注册号：341221600116312，声明作废。
●婴儿姓名王奕浩，出生医学证明遗失，原证编号：Q340170953，声明作废。
●宿州市云亨电子商务有限公司营业执照正本丢失，统一社会信用代码：913413020852O583X4声明作废。
●王强林遗失安徽奥智汽车销售服务有限公司机动车销售统一发票(四联单)发票号00229624发票代码134011622281声明作废。
●宿州科技园金网信息技术有限公司营业执照正副本丢失，注册号：3422002300290声明作废。
●宿州科技园金网信息技术有限公司公章丢失，声明作废。
●李倩倩遗失建筑施工企业专职安全生产管理人员安全生产考核合格证书证号：皖建安C(2015)0034800声明作废
●涡阳县沐阳商贸有限责任公司营业执照副本丢失，统一社会信用代码号：91341621MA2MW8T44D声明作废。
●遗失李真真在界首市兴皖置业有限公司公园大地.瑞园购买3号楼1502室购房定金收据1张，票号：0932488金额：20000元声明作废
●合肥磐星机械设备有限公司营业执照正副本遗失，注册号：340100000489063，声明作废。
●合肥磐星机械设备有限公司税务登记证正本遗失，税号：340103570404197，声明作废。
●天长市庆松脚手架劳务有限公司遗失组织机构代码证正、副本，代码664211740声明作废。
●临泉县全兴商贸有限公司营业执照正本遗失，注册号：341221000021128，声明作废
●临泉县全兴商贸有限公司税务登记证副本遗失，税号：341221587223034，声明作废

●陈新才于2016年10月28日在铜陵国美购买三洋彩电32CE5100一台，提货单号为15144401，声明作废。
●汲梦杰遗失合肥工大大学继续教育学院学生证，学号：2016314489声明作废。
●钱勇身份证不慎于2016年10月26日遗失，证号34260119730920381X声明作废。
●方权遗失安徽建筑大学毕业证书，证书编号：108781200505000335声明作废。
●长丰县百润发商贸有限公司肥西分店营业执照正副本遗失，注册号340123000115872声明作废。
●水云购置万达文旅城一期20#806室购房契税收据遗失，编号0125449，金额4536.87元，声明作废。
●安徽江川百汇电子科技有限公司遗失营业执照正本，注册号9134010039917626 9B声明作废。
●安徽江川百汇电子科技有限公司遗失中国农业银行股份有限公司合肥华府骏苑支行银行开户许可证，核准号：J3610022684501声明作废。
●安徽江川百汇电子科技有限公司遗失机构信用代码证，代码：G1034010402268450P声明作废。
●遗失保单号：PDAA20163412D000008798，车牌号：皖KXM218的发票壹张，声明作废。
●刘金良出生医学证明遗失，出生证编号P340404830现声明作废。
●邓景峻出生医学证明遗失，出生证编号P340950106现声明作废。
●合肥云海金属有限责任公司旭日分公司税务登记证正本遗失，税号：340102783081782，声明作废
●临泉县志豪电机有限公司因保管不慎遗失财务专用章壹枚，现声明作废。
●杭州泽浩汽车销售服务有限公司安徽分公司不慎遗失核名通知书，现声明作废。
●安徽金瑞安工程咨询有限公司蚌埠分公司遗失营业执照正、副本，注册号340323000016005声明作废。
●安徽金瑞安工程咨询有限公司蚌埠分公司遗失组织机构代码证正、副本，代码证号597055468声明作废。
●安徽金瑞安工程咨询有限公司蚌埠分公司遗失税务登记证正、副本，税号340323597055468声明作废
●安徽省泰加企业管理有限公司遗失公章一枚，声明作废。
●婴儿姓名扬梓宸，出生医学证明遗失，原证编号：P340419329，声明作废。

●安徽江川百汇电子科技有限公司遗失财务专用章和法人（黄文涛）印鉴章各一枚，声明作废。
●应瑞祺，出生医学证明遗失，证号：L340576604声明作废。
●张玉良遗失位于合肥市依澜雅居的购房首付款收据1份，号码：1682673，声明作废。
●刘政购置合肥万达揽湖苑9幢804室购房收据遗失，定金20000元，收据编号0044293，首付款329846元，收据编号0045160，以上两份收据遗失，声明作废。
●淮南市元江商贸有限公司遗失税务登记证副本，税号340404686880515声明作废
●安徽中亿物资储运有限公司税务登记证（国税，地税）正本遗失，税号340104746798653声明作废。
●栾太生车辆购置税完税证明正、副本遗失，编号：16340781639特此声明。
●周鲜培京冠御园华府9幢3903购房收据0000967〈10万元〉、0000968〈100元〉、0001016〈4万元〉遗失，特此声明。
●丁阳阳文一名门北郡21幢706首付款收据遗失，特此声明。
●合肥金鸣电子科技有限公司营业执照副本遗失，统一社会信用代码：91340100554578429T(1一1)声明作废。
●合肥市顺发物业管理有限公司银行开户许可证遗失，核准号：J3610003432001声明作废。所引起的一切经济责任由我单位承担。
●天长市变速车行税务登记证正副本（国税、地税）遗失，税号：342321196311 06341，声明作废。
●江凯，合肥学院网络工程专业，毕业证书不慎遗失，证书编号：110591201005000855声明作废
●信地红星美凯龙凯文凯莉遗失电卡押金单〈1200元〉，声明作废。
●厦门安能建设有限公司安徽分公司营业执照正本遗失，注册号：340194000005250声明作废。
●厦门安能建设有限公司安徽分公司税务登记证正本遗失，税号：340104577054126声明作废。
●江夏生购置合肥万达临湖苑5幢109号门面房购房办证费用（契税、维修基金）收据遗失，金额10元（编号：NO.0076836）；金额76996.36元（编号：0076836）；金额38498元（编号：NO.0076836）以上三张收据遗失，声明作废）。

●安庆市荣隆玻璃钢材料供应有限责任公司地税登记证正本遗失，税号：地税宜字34080215457905号声明作废。
●北京升华电梯有限公司安徽分公司组织机构代码证正副本遗失，代码：55630801-9声明作废。
●合肥开诚农产品有限公司中国农业合肥市蜀山分理处开户许可证（正本）遗失核准号：J3610021707301声明作废。
●刘彬残疾证遗失，残疾证号：34120219870702355643声明作废。
●阜阳市展途家具有限公司营业执照正本遗失，统一社会信用代码：91341200358575159T，声明作废。
●遗失和县香泉狄邦文农资店营业执照副本一份，号码：340523000030894，负责人：狄邦文，声明作废。
●遗失和县佳禾房地产开发有限责任公司营业执照正、副本各一份，号码：341424000008524，负责人：赵于勇，声明作废。
●遗失和县佳禾房地产开发有限责任公司组织机构代码证副本一份，号码：77112536-2，负责人：赵于勇，声明作废。
●临泉县三合黄牛养殖专业合作社组织机构代码证副本丢失代码67756177-4，声明作废。
●临泉县吕寨镇海清农作物种植专业合作社营业执照副本遗失注册号341221NA000911X，声明作废
●肥西县山南镇长庄土地经营权流转专业合作社营业执照副本遗失，注册号：340123NA001489X声明作废。
●肥西县山南镇长庄土地经营权流转专业合作社税务登记证正本遗失，税号：340123051493378声明作废。
●阜阳捷量商务信息咨询有限公司公章遗失，声明作废。
●临泉县银龙装潢有限公司营业执照副本遗失，注册号：341221000027334声明作废。
●陈华丙（身份证号码：342123194810085535）遗失坐落翠园路新村南侧尚庄新村的房屋不动产登记证，面积125.76平方米，产权证号：0200018，声明作废。
●张大力农机行驶证遗失，车号：皖10-11809，声明作废。
●张志刚，个体，皖KF1345，牌照遗失，声明作废。
●汪其兵合肥宝能城一期27栋1904室购房合同遗失，合同编号为：1411026099，声明作废。