市场情绪进入“冰点” 严控仓位勿追高

周四，A股小幅低开弱势震荡后直接反弹，力度上并不强。指数收盘涨跌不一，沪指下跌0.10%，收报3363.59点；深证成指上涨0.10%，收报13421.16点。市场成交量萎缩，两市合计成交6760亿元，北向资金净买入27.49亿元。市场整体的表现就是内部的支撑对抗外围的利空，最终的结果是低开高走小阳收局，但这种反弹力度太弱了，如果后面不能持续，很容易盘中引发新一轮的跳水，暂时看似支撑很强，但也要谨防风险。操作上需要保持谨慎，紧盯量能变化，同时观察反弹力度。 ▌杨晓春

周四的反弹是波段反弹的开始吗？源达投顾表示，周四恐慌盘杀出之后出现一个小反弹，但是这个小反弹空间不大，这里的反弹切勿追高，整体建议还是耐心等待，趁着这几日的底部震荡可多花些时间在选择板块及相应品种上。等待市场探明底部之后择机考虑加仓，方向上，资金回流科技及顺周期方向，而在市场缺乏资金的情况下，全面上涨很不切实际，反弹也会仅出现了部分方向，对于短线有资金流入的方向，后市探底后要重点关注，也就是科技及顺周期方向，当下热点持续性欠佳，操作切勿追涨。

百瑞赢表示，周四大盘反弹时两次受阻于3380-3400区间压力，说明上方区间内的抛压较强，而现在市场的上攻力量不足以消化该区间的抛压，以至于指数频频回落，既然上攻力量不足，那么市场就还需要时间继续盘整蓄势。市场量能进一步萎缩，场内交投情绪陷入冰点，回顾之前的几次，当市场出现成交量极度萎缩之后，大概率会出现反击动作，但是反击之后也没有改变筑底过程的缩量格局，所以此次缩量之后，可以关注市场是否会出现一波反抽修复，操作上还是以保守防御为主，严格控制仓位。

公告速递

中国石油：2020年净利190亿元，同比降58.4%；

中国人寿：2020年净利润502.7亿元，同比降13.8%；

上汽集团：2020年净利同比降20.2%，拟10派6.2元；

道恩股份：2020年净利同比增415%，拟10派2元；

宏大爆破：2020年度净利同比增长31.61%，拟10派2.2元；

鸿远电子：2020年净利同比增74.43%，拟10派3.7元；

京运通：2020年净利润4.4亿元，同比增67.09%；

中信银行：2020年净利同比增2.01%，拟10派2.54元；

浙数文化：2020年净利同比增长2.28%，拟10派0.8元；

金隅集团：2020年净利润28.44亿元，同比降23%；

国泰君安：2020年净利润111.22亿元，同比增长28.77%；

豫园股份：2020年净利同比增12.82%，拟10派3.3元；

振东制药：一季度净利预增59%～88%；

九强生物：一季度净利预增750%-950%；

中国巨石：预计一季度净利同比增长200%～250%；

拓邦股份：参股公司股份公允价值变动 预计将增净利9335万元；

天晟新材：子公司拟投资2.66亿元生产高分子发泡材料项目；

贵州百灵：控股股东及其一致行动人拟转让总股本的5.23%；

嘉泽新能：股东宁夏比泰投资合伙企业拟减持不超过2%；

中环股份：董事长李东生增持公司股份180万股。 ▌第一财经

龙虎榜

机构买入13股 6.63亿抢筹贝泰妮

证券简称	日涨跌幅	机构净买入（万元）
贝泰妮	244.01%	66308.26
南网能源	3.67%	7042.86
顺控发展	10.00%	4053.35
长源电力	-8.82%	3914.98
西域旅游	9.04%	1310.37
台海核电	10.07%	1301.85
聚光科技	-20.00%	1141.71
科蓝软件	16.98%	690.64
上海凯鑫	-11.56%	548.29
顺博合金	-10.00%	535.51
中钢国际	-10.00%	387.88
华骐环保	-8.76%	326.01
广州浪奇	10.14%	214.86

热股追踪

净利润增近32倍 天赐材料涨停

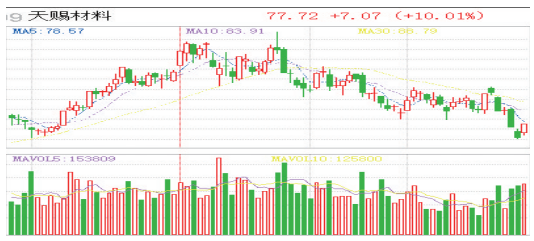

天赐材料(002709)周四上涨10.01%。公司致力于精细化工新材料的研发、生产和销售，目前拥有锂离子电池材料、日化材料及特种化学品两大业务板块。最新消息，公司2020年净利润同比增长近32倍。二级市场上，该股周四反身涨停，业绩利好提振股价，留意量能变化。 ▌海雪峰

市场观察

“国家队”重仓大蓝筹 看多顺周期股

随着2020年上市公司年报渐次出炉，“国家队”持股路径也得以逐渐浮出水面。数据显示，截至3月25日发稿，社保基金已出现在83家上市公司前十大流通股股东名单中，证金公司、中央汇金已出现在97家上市公司前十大流通股东名单中。

从风格看，社保基金延续了2020年三季度以来对化工、非金属、电气机械等顺周期板块的配置，证金公司和中央汇金重仓股则多集中在银行、保险、证券、能源等板块，对顺周期关注度同样升温。 ▌杨晓春

分类广告

市场星报 国内统一刊号:CN34-0062

广告刊登热线:0551-62860702 15395123255 QQ:1740168127

全省发行，每天均可见报，欢迎刊登

温馨提示:交易双方认真核实对方有效证件,并互存复印件,本栏目所刊广告不作为任何法律依据,由发布的信息所引起的任何纠纷本栏目不承担任何法律责任

法人变更登报声明

合肥市包河区美心幼儿园,原法人臧晓春同志,身份证号:342423198112313136,变更为杨玉花同志,身份证号:342423197905028787,特此公告声明。

合肥市包河区美心幼儿园
2021年3月25日

减资公告

合肥国瑞医疗器械科技有限公司(统一社会信用代码:91340100771100149R)因经营需要,经股东会决议向公司登记机关申请减少注册资本,由人民币120万圆整减少至60万圆整,请债权人自本公告见报起45日内向本公司提出清偿债务或提供相应的担保请求,特此公告。

减资公告

淮北聚才人力资源有限公司(统一社会信用代码:91340601080329921M)因经营需要,经股东会决议向公司登记机关申请减少注册资本,由人民币400万圆整减少至200万圆整,请债权人自本公告见报起45日内向本公司提出清偿债务或提供相应的担保请求,特此公告。

减资公告

滁州蓝擎装备有限公司减资公告:滁州蓝擎装备有限公司统一机构代码证91341102MA2PGX262N,经股东会决议拟向滁州市琅琊区工商行政管理局申请减少注册资本,注册资本人民币2200万元减少至注册资本人民币1940.16万元,请债权人自见报起45日内向公司提出债权债务或提供相应担保请求,特此公告。

撤销公告

合肥早诚实验仪器有限公司前期在工商局办理清算注销手续,于2019年10月28日做出的清算组备案,因经营需要,撤销备案通知书备案号(合)登记外备字【2019】第14440号,并决定继续经营,特此声明。

更正公告

合肥市北都水电安装有限公司(统一社会信用代码91340100395660058XD)于2021年2月3日在国家企业信用信息公示系统公示注销,原注销原因吊销营业执照,现为决议解散,特此更正。

●孟羽遗失安徽工业经济职业技术学院大学毕业证书,证书编号:123341201706002893,声明作废。

●合肥锦阳稻虾养殖家庭农场遗失营业执照正副本,统一社会信用代码91340123MA2U0RL80B声明作废。

●本人江承志,为合肥市学林春晓20#1501业主,本人不慎遗失房款收据编号6076830金额427283(四十贰万七千贰百八十叁),特此登报声明!

●合肥中傲生物科技有限公司遗失食品经营许可证正本,许可证编号JY13401040010725,声明作废。

●李心洁(母;郑丛林)遗失出生医学证明,出生证编号:F340241080,声明作废。

●安徽奇异果互联网科技有限公司遗失营业执照正本和副本,统一社会信用代码:91340104MA2RUDE97L(1-2),声明作废。

●合肥市包河区家琪披萨店遗失合肥市包河区食品药品监督管理局核发的食品经营许可证正副本,核发日期:2016年3月15日,许可证编号:JY23401110004383,声明作废。

●金梦琪出生医学证明遗失,出生证编号O340866684声明作废。

●安徽义丰生态农业有限公司不慎遗失法人(付金来)印鉴章一枚,编号3404020102744声明作废。

●合肥东泰汽车运输有限公司,皖01B3541行驶证遗失声明作废。

●虞文功遗失高等教育自学考试毕业生登记表,(合肥工业大学自考)专业计算机及应用毕业证书编号66340101031271496,声明作废。

●合肥志邦家具销售有限公司遗失收据(已盖财务专用章),收据号:6005902/6005916/6005777此收据号作废。

●周华清,林厚凤不动产权证遗失,地址:全椒县襄河镇港口路110号四季莱茵B6幢5单元609室,证号:皖(2017)全椒县不动产权第0008960号,声明作废。

遗失声明

●遗失政务区红星美凯龙慕思3D,慕思0769商场质保金收据编号NO.1336090,特此声明。

●刘治荣合肥职工科技大学毕业证遗失,注册号:50569520020600138,声明作废。

●合肥欧华音乐艺术培训学校民办非企业单位登记证书正副本遗失,证号:合庐民证字第104号,声明作废。

●皖AA865T行驶证、登记证书遗失,声明作废。

●安徽隆净环保科技有限公司(税号:91340100MA2MU45P18)财务章丢失,声明作废。

●深圳市智宇实业发展有限公司安徽分公司银行基本信息存款表遗失,账号:1302015209250079279,核准号:J36100479982,声明作废。

●合肥神奶明体育文化发展有限公司(91340104MA2UAWQD1W)财务专用章遗失,声明作废。

●安徽警官职业学院(第三食堂)食品经营许可证正本遗失,许可证编号:JY33401040003317,声明作废。

●安徽警官职业学院第一食堂食品经营许可证副本遗失,许可证编号:JY33401040003788,声明作废。

●蓝海建设集团有限公司利辛县非建档立卡村一标段法人(黄伟)章遗失,编号:3416230017212声明作废。

●合肥天天满金信息咨询有限公司营业执照正副本遗失,统一社会信用代码:91340100MA2MTFKJ2D,声明作废。

●安徽省穆森装饰有限责任公司遗失公章、财务专用章、法人章三枚芯片章,声明作废。

●刘烨出生医学证明,原证编号O340736767,现登报声明作废!

●遗失魏泽熙出生医学证明,原证编号L340686011,现登报声明作废!

●合肥瑶海区瑶盛文具店营业执照正副本遗失,注册号:340102600462860,声明作废。

●阜阳市施甸家俬有限公司公章、财务章、法人(张海鲲)章遗失,声明作废。

●本人夏珺,身份证号:342622199506135669,丢失恒大中央广场21栋4202收据一张,编号0162342,金额:451368元申请遗失。

●合肥天动装饰工程有限公司遗失财务专用章、法人章两枚芯片章,声明作废。

●合肥长梦餐饮管理有限公司(91340103MA2TN2C472)遗失公章、财务专用章、法人章三枚芯片章,声明作废。

●赵磊磊(身份证340321197404178912)遗失农村土地承包经营权证,权证编码340321208204070050J,声明作废。

●合肥市瑶海区杜姿服装商行营业执照正副本遗失,统一社会信用代码:92340102MA2WE8KX5E,声明作废。

●合肥慧爱婴幼儿食品有限公司食品流通许可证正副本遗失,许可证编号:SP3401021510013643,声明作废。

●安徽省澎润金龙包装制品有限责任公司公章遗失,声明作废。

●合肥市经开区双姝小吃店营业执照正副本遗失,统一社会信用代码:92340111MA2WTH40XL,声明作废。

●淮南市潘集汽车运输有限公司遗失皖D28665道路运输证,证号:340400222401,声明作废。

●亳州市大亨电子商务有限公司(统一社会信用代码:91341602MA2WQGE12C)公章,财务章遗失,声明作废。

●马春宣(身份证342124195106281111)遗失农村土地承包经营权证,权证编码341621004206060064)声明作废。

●王洪清(身份证342124197002053738)遗失农村土地承包经营权证,权证编码341621002008110021)声明作废。

●涡阳县公吉寺镇犁耙村经济联合社遗失防伪章,公章1枚,声明作废。

●杨根柱(身份证342124197004067711)遗失农村土地承包经营权证,权证编码341621103202130022)声明作废。

●本人:孔德见购置合肥当代英赫置业有限公司少荃湖名苑18栋3104室,购房首付款收据原件丢失,收据号:NO:3924949,金额293330元,开具内容:合肥当代英赫置业有限公司少荃湖名苑18栋3104室。声明作废。

●安徽省忆杭沙发有限公司芯片公章(编号:3415030198784)遗失,声明作废。

●合肥市瑶海区全蕊通讯器材经营部法人章(陈伟)遗失,声明作废!

●本人王珍,为合肥市少荃湖名苑G17-3104业主,本人不慎遗失首付款收据编号8711020 金额347711(叁拾肆万柒仟柒佰壹拾壹元),契税收据 编号4598160 金额17692.53元(壹万柒仟陆佰玖拾贰点伍叁元)特此登报声明!