“点刹”行情震荡磨底 成交“萎靡”勿追高

周一市场全天震荡，早间股指集体高开，随后走出小“V”，午后市场震荡回落，直到临近收盘也没有出现明显的反弹，北向资金持续流出，外围拖累，最终尾盘主板和创业板分化明显，其中沪指上涨0.50%，收报3435.30点；深证成指上涨0.01%，收报13771.26点；创业板指下跌0.42%，收报2733.96点。市场成交量依然低迷，两市合计成交7579亿元，北向资金净卖出58.42亿元。▌杨晓春

源达投顾表示，受外围市场上涨影响，沪深两市早盘双双高开，高开之后惯性下探，说明目前市场的谨慎情绪偏浓重，做多意愿并不强烈，回探之后，分时呈现出V型走势，各指数翻红，但随着指数上攻过程当中，成交量不能跟进，午后出现震荡回落，指数连续上攻之后，在成交量不能有效放大，每一次上攻都伴随有较大的抛压，预计后市还将有整理动作，但不可否认这里正在逐步“点刹”，震荡磨底需要一段时间。操作上，当前切勿追高，整体仓位建议控制在半仓及以下的水平，待后市调整后，再考虑加仓的操作，方向上，近几个交易日，科技及顺周期方向整体呈现资金流入状态，调整后可重点关注。

百瑞赢指出，现在市场资金入场意愿不强，整体来说还是偏于观望，因为资金量能有限，市场以轮动为主，所以要注意板块直接的交替节奏。操作上建议大家轻大盘、重个股，一方面可以继续关注碳中和方向及其分支之间的轮转机会，另一方面则可以关注下一季度业绩预增的方向。

市场观察

中国神华分红359亿 股息率高达10%

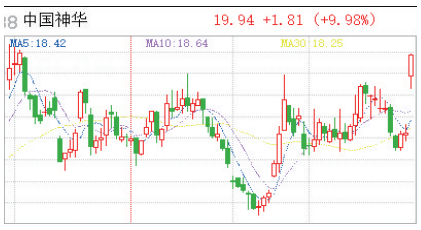

周一，煤炭股和煤炭期货联袂暴涨，其中市值超过3000亿元的煤炭巨头中国神华A股罕见涨停。其他煤炭股多数也大幅上涨，整个板块盘中涨幅超过6%。除了中国神华外，辽宁能源也涨停报收，兖州煤业、恒源煤电、中煤能源、恒源煤电、金能科技、靖远煤电等多只煤炭股盘中涨幅居前。

中国神华上周五晚间披露的2020年报数据显示，2020年公司实现营收2332.63亿元，同比下降3.56%，实现归母净利润391.70亿元，同比下降9.43%。不过，在披露2020年报的同时，中国神华也同时披露豪气分红，派现金额高达359.62亿元。中国神华在2020年营收净利润双降的背景下，依然拿出90%净利润分红。公司拟每10股派发现金18.1元，按最新收盘价计算，中国神华A股的股息率高达10%。值得注意的是，自上市以来，中国神华已累计向股东现金分红3009.98亿元，超过上市公司最新的总市值。

中国神华是A股高分红的标杆企业。周一股价冲击涨停，一部分是由于公司高分红的刺激，还有很大程度则来源于近期资金的避险需求。▌中 财

公告速递

长春高新：一季度预盈8.41亿元~8.95亿元，同比增55%~65%；

泸州老窖业绩快报：2020年净利润60.06亿元，同比增29%；

金发科技：2020年净利45.88亿元，同比增269%；

恒顺醋业：2020年净利同比降3%,高毅资产新晋前十股东；

晨光文具：2020年净利同比增18%，拟10派5元；

太平鸟：2020年净利同比增29%，拟10派8元；

洁美科技：2020年净利润同比增145%，拟10派2元；

无锡银行：2020年净利13.12亿元，同比增5%；

仙坛股份：2020年净利同比降65%，拟10转5派3元；

云天化：2020年净利2.72亿元，同比增79%；

银泰黄金：2020年净利润同比增44%，拟10派2.5元；

广州酒家业绩快报：2020年净利4.65亿元，同比增21%；

航发控制：2020年净利润同比增31%，拟10派0.45；

杭州解百：2020年净利润2.67亿元，同比增13%；

邮储银行：2020年归母净利润642亿元，同比增5.36%；

江山股份：筹划重大资产重组，股票继续停牌；

纳川股份：公司控制权拟发生变更，30日起复牌；

亿华通：拟与丰田汽车公司合资设立燃料电池公司；

中国化学：非公开发行申请获证监会审核通过。▌东方

市场观察

周一机构买入11股 6386万“吃进”深圳能源

数据显示，3月29日龙虎榜中，有11只股票呈现机构净买入。当天机构净买入前三的股票分别是深圳能源、长源电力、朗姿股份，净买入金额分别是6386万元、4111万元、2491万元。

▌第一财经

证券简称	日涨跌幅	机构净买入（万元）
深圳能源	9.98%	6386.26
长源电力	4.86%	4111.43
朗姿股份	10.00%	2490.96
欣贺股份	5.57%	1409.41
江铃汽车	10.01%	1039.66
章源钨业	2.24%	938.92
惠博普	10.00%	563.93
张裕A	9.99%	303.64
珠海中富	-9.93%	241.19
新疆交建	10.02%	237.83
鲁西化工	9.98%	11.66

分类广告

市场星报 国内统一刊号：CN34-0062

广告刊登热线：0551-62860702 15395123255 QQ：174016127

全省发行，每天均可见报，欢迎刊登

温馨提示：交易双方认真核实对方有效证件，并互存复印件，本栏目所刊广告不作为任何法律依据，由发布的信息所引起的任何纠纷本栏目不承担任何法律责任

高速时代公馆26#体育MALL二层场馆招商公告

高速·时代公馆项目位于庐州大道与金斗路交口西南角，总建筑面积约33万㎡，26#体育mall位于该项目的北侧，自持区域总计建筑面积约1.7万㎡，其中二楼自持区域建筑面积约4753.78㎡，规划包括运动场馆（建筑面积约1881.94㎡）和青少年活动中心（建筑面积为2871.84㎡）。现面向社会公开招租，租期20年，租金不低于15元/月/平方米。

该商业为现状交付，如有意承租经营者请自行现场踏察，具体情况可联系洽谈！

报名时间：2021年3月30日上午9点至2021年4月1日下午5点

详询：0551-62681271

特别提示：报名时须提供营业执照复印件、法人身份证复印件或个人身份证复印件，有运动场馆或教育培训经营者优先考虑。

减资公告

安徽嘉程新型材料有限公司（统一社会信用代码91341503MA2TL1W32N）因经营需要，经股东会决议向公司登记机关申请减少注册资本，由人民币2000万圆整减少至500万圆整，请债权人自本公告见报起45日内向本公司提出清偿债务或提供相应的担保请求，特此公告。

遗失声明

由于王震、樊继凤自身原因，遗失合肥城建集团置业有限公司牌坪新天地西苑12#2404室代收费专用收据一张、流水号码YXCXY170510000001265，声明作废。

●淮南市广源运输有限公司遗失皖D30881道路运输证，证号：340404200106，声明作废。

●安徽义生达贸易有限公司遗失财务章一枚，声明作废。

●王习全（身份证341223197110221311）遗失农村土地承包经营权证，权证编码341621105200120838J声明作废。

●狄敏好（身份证342124197103122413）遗失农村土地承包经营权证，权证编码341621118213990177J声明作废。

●合肥江闪渔庄餐饮管理有限公司开户许可证遗失，开户行：中国工商银行合肥金潜广场支行，核准号：J3610059429701声明作废。

●皖DA206挂黄，道路运输证遗失，证号：340403200270，声明作废。

遗失声明

●本人：何珍威明安购置文一塘溪津门项目：购房收据原件丢失收据号：NO:0060057金额：10000元，收据号：NO:0060022金额：100000元，开具内容：何珍威明安1W31-102车位款车位号W31-103收据遗失，声明作废。

●皖ASH240，皖A2756V登记证书遗失声明作废。

●皖AM7742登记证书，行驶证遗失声明作废。

●皖A6623P，皖A359JT登记证书遗失声明作废。

●皖AH618P，皖A916BV登记证书遗失声明作废。

●皖A0X577登记证书，行驶证遗失声明作废。

●皖AYY797登记证书，行驶证遗失声明作废。

●皖AX5331，沪CKF991登记证书遗失声明作废。

●张传福，张爱菊，合肥市小蜀山陵园西28区7排22号墓穴证遗失，声明作废。

●凤台县联谊汽车运输有限公司遗失皖D9536挂道路运输证，证号：340421270934声明作废。

●淮南市凡尘文化传媒有限公司遗失公章、财务章，声明作废。

●合肥旺淮电子科技有限公司公章，财务章，法人章遗失，声明作废。

●合肥旺淮电子科技有限公司营业执照正本遗失，统一社会信用代码91340100394516877S，声明作废。

●同扶楼餐饮股份有限公司优品加工分公司遗失食品经营许可证副本，编号：JY23401000002418，声明作废

●合肥师范学院洪晓石遗失学生证学号2014410013声明作废。

●宁庶东残疾证（证号：342829196910070918 62）遗失，声明作废特批公告。

●季昌凯身份证遗失，证号：340123199610040835，自见报之日起不承担被人冒用可以的一切法律责任，特此声明。

●安徽华源物流天一和货运有限公司。遗失增值税专用发票。发票号码：04918563，发票代码：3400192130特批遗失声明。

●砀山县程庄镇民康大药房公司的银行开户许可证，开户行：安徽砀山农村商业银行股份有限公司程庄支行（核准号：J3742000900701，账号：2000058637441030000067）遗失，声明作废。

●檀情慧就业失业证（证号：34172100120063 66）遗失，声明作废特此公告。

●王友义残疾证（证号：342829194804193819 21）遗失，声明作废特批公告。

●巢湖东方景苑幼儿园食品经营许可证副本遗失，许可证编号：JY33401810062302，特此声明。2021年3月29日。

●合肥中正装饰工程有限公司芯片公章遗失，声明作废。

●宁国市畅通汽车运输有限公司皖PA9891黄道路运输证遗失证号341881207786，声明作废。

●宁国市畅通汽车运输有限公司皖PD795挂黄道路运输证遗失证号341881207789，声明作废。

●安徽隆净环保科技有限公司（税号：91340100MA2MU45P18）法人章遗失，声明作废。

●安徽飞耀网络科技有限公司营业执照正副本遗失，统一社会信用代码：91340100MA2TY4NN8H，声明作废。

●安徽飞耀网络科技有限公司公章、财务专用章、法人章遗失，声明作废。

●安徽陆伍建设工程有限公司基本账户存款信息表遗失，账号：1302222409200125270，开户行：工商合肥蜀山支行，声明作废。

●合肥高新技术产业开发区蜜雪冰城奶茶店营业执照正副本遗失，统一社会信用代码：92340100MA2PCN4826声明作废。

●合肥高新技术产业开发区蜜雪冰城奶茶店食品流通许可证正副本遗失，许可证编号：SP3401911550002546声明作废。

●东至县医疗保险基金管理中心统一社会信用代码证（证号：12341821771250047）遗失，声明作废。安徽省鹏徽物业管理有限公司淮南分公司遗失公章、财务章、负责人章（赵严），声明作废。

●合肥市蜀山区俏佳人美容美发店天骏花园店营业执照正本遗失，统一社会信用代码：92340104MA2RNK400E声明作废。

●合肥雷铭亚建材销售有限公司营业执照副本（2-1）遗失，统一社会信用代码：91340103MA2UDMNJ0R声明作废。

●合肥雷铭亚建材销售有限公司公章、法人章两枚芯片章遗失，声明作废。

●合肥瑞海区爱宏小吃店营业执照正副本遗失，统一社会信用代码：92340102MA2RQ8J693声明作废。

●马传稳，个体工商户营业执照正副本遗失，注册号：340111600121475声明作废。

●颍上县半岗镇姜永勤家庭农场财务章遗失，编号：3412260928178声明作废。

●合肥瑞海区道明内农经营部营业执照副本遗失，注册号：340102600338816声明作废。

●合肥瑞海区中联建材经营部营业执照正副本遗失，统一社会信用代码：92340102MA2P9TW052声明作废。

●怀远县昌盛木材有限公司道路运输证遗失，证号：340321254385，车牌号：皖CA1989，声明作废。

●怀远县唐集镇青少年宫幼儿园民办非企业单位登记证书正副本遗失，统一社会信用代码：52340321MJA8100191，声明作废。

●合肥琛琛琛文化传媒有限公司营业执照副本遗失，统一社会信用代码：91340100MA2TC0E87A声明作废。

●徐涛遗失安徽酷驰商贸有限公司开具的机动车销售统一发票发票联一张，发票代码：134121922281，发票号码：00159498，金额：20000元，声明作废。

●潘永文、段礼琴预告登记证遗失，地址：全椒县襄河镇吴敬梓路999号城东花园11幢3单元502室，证号：全2013006751号，声明作废。

●中国工商银行股份有限公司全椒支行预告抵押证遗失，义务人：潘永文、段礼琴，地址：全椒县襄河镇吴敬梓路999号城东花园11幢3单元502室，证号：全他2013003141号，声明作废。

●安徽交城口升建设工程有限公司，统一社会信用代码：91340100MA2ALL96M，公章丢失，声明作废。

●安徽省行为科学学会的中国银行工大支行开户许可证遗失，核准号：J3610009355103，声明作废。

●余杭：余传英遗失北城世纪城祥徽苑2幢2107室收据两张，编号分别是0399650（金额20000）和0399605（金额71750），申明作废。

●刘维春遗失北城世纪城腾徽苑A292车位款收据一张，编号g0070573（金额20100），申明作废。

●宋博裕出生医学证明遗失，出生证编号0340406502声明作废

●本人方策购置文一塘溪津门项目37幢501室，首付款收据原件遗失：首付款1900000元，（2018/2/22）编号：NO:0008657；以上一张收据遗失，声明作废。

●合肥东泰汽车运输有限公司，皖01B0342行驶证丢失声明作废。

●本人：陆全国购置祥源花世界一期丹桂湾20栋1单元1902室，购房收据原件丢失收据号：NO:0005001，0004758金额：125369.61元，10000元，开具内容：丹桂湾20栋1902室首期，丹桂湾1902室定金。声明作废！

●东至县城乡居民基本医疗保险管理中心统一社会信用代码证（证号：12341821769049153 8）遗失，声明作废。

●怀远速驰物流有限公司道路运输证遗失，证号：340321278940，车牌号：皖CAK91挂，声明作废。

●纪殿华（身份证340321195408188510）遗失农村土地承包经营权证，权证编码340321108003020025J，声明作废。

●母亲：朱慧玲，父亲：刘宇琪，之子刘亦辰，出生医学证明遗失，编号：T340741797，声明作废。

●葛少领（身份证340321195604078255）遗失农村土地承包经营权证，权证编码340321206009020064J，声明作废。

●张杰、刘国庆购买肥东文一铂金中心604室商品房合同遗失编号2018001785011 0WY20190582。备案单号1912500323，特此声明。

●张杰、刘国庆购买肥东文一铂金中心604室商品房定金金额10000元，首付款金额179499元收据遗失编号BJZX1927，特此声明。