急跌后百股涨停 探底反弹艰难收红

周一各大指数以震荡调整为主，但是分化较为严重，科创50等成长股大涨超2%，而上证50代表的价值股则表现持续低迷。沪深指数开盘不久便震荡回落，创出当日新低，但临近尾盘时，在盐湖提锂、智能识别、有色等板块的集体带动下，沪深指数逐步翻红。涨跌情况来看，上涨家数超3000家，涨停家数再超百家达115家，市场局部的赚钱效应火爆。北向资金全天单边净买入59.19亿元，结束连续三日净卖出，两市成交额达到一万亿元。具体来看，沪指收盘上涨0.44%，收报3534.32点；深证成指上涨0.33%，收报14718.66点；创业板指上涨0.55%，收报3352.12点；科创50指数走势强劲，收盘大涨2.45%，收报1575.89点。

▌杨晓春

百瑞赢指出，周一大盘盘中回踩调整，接近3500点附近的支撑，随后反抽修复，直至指数翻红，接下来并不排除市场还有继续震荡调整的可能，不过即便指数调整，但短线沪指3510至3530点区间有强支撑。盘面个股的情绪应该还是比较活跃的，最终三千多家红盘上涨，说明市场资金对于目前的底部信心比较强，再加上两市量能表现也还不错，可以看出现在市场交投热情并不弱，不过大家还是要注意现在场内资金博弈的情况，因为很多热点都是短线冲高，起起伏伏波动较快，所以大家注意好仓位控制和节奏把握。

湘财证券表示，震荡是证券市场的基本属性，不震荡就不正常了，只要在相对合理的范围内震荡都属于良性的，所以无需太过在意各种正常的波动，更不要被一两天的突发单日大跌或阶段性的回落弄得忧心忡忡、焦虑不安。周一市场呈现为窄幅震荡的行情，但个股却非常活跃，两市近百股涨停就是最好的体现，而涨幅超过10%的创业板、科创板个股高达30只，20%涨停的个股更是高达10只，这充分说明了上周五由于金融股的整体拖累而造成的大跌，并没有影响到市场的整体赚钱效应，大震荡之后做多意愿反而更强了，这让我们更加坚信市场的做多氛围必将继续，而且重心必然是双创方向。总结一句话：单日暴跌之后，市场没有就此沉沦，赚钱效应反而猛增，资金逢低参与意愿极其强烈，所以，积极挖掘并做多“双创+科技”方向是当下环境最好的策略。

热股追踪

*ST盐湖即将上市“添火”久吾高科

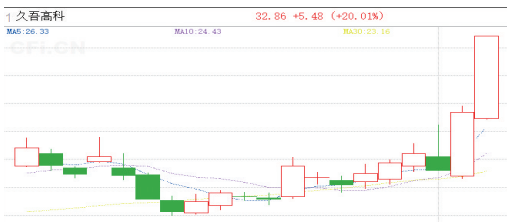

久吾高科(300631)周一上涨20.01%。公司专注于陶瓷膜等膜材料和膜分离技术的研发与应用。公司2018年成为五矿盐湖碳酸锂项目设备供货商。此外，“钾肥之王”*ST盐湖即将恢复上市。二级市场上，“盐湖提锂”再添火，该股发力涨停，换手率超过20%。

▌海雪峰

市场观察 芯片牛市再现 政策支持“国家队”助力

芯片的这把火，似乎越烧越旺了。周一，士兰微涨停，股价再创历史新高，总市值突破827亿大关；晶丰明源涨停，芯源微、中来股份大涨20%。

▌券商中国

政策、资金、业绩都在推高芯片板块的预期。首先看政策面，7月2日，工信部、财政部、证监会等六部门联合印发的《关于加快培育发展制造业优质企业的指导意见》明确提出，加大基础零部件、基础电子元器件、基础软件、基础材料、基础工艺、高端仪器设备、集成电路、网络安全等领域关键核心技术、产品、装备攻关和示范应用。与此同时，代表“国家队”的大基金二期斥资25亿元参与了A股芯片设备龙头中微公司的定增项目。另外，半导体板块的业绩继续炸裂，明微电子、富满电子、芯源微、通富微电、长电科技、紫光国微等个股已披露了2021上半年业绩预告，均实现同比大幅增长。

2021年上半年，全球芯片行业都处于产能紧缺、价格上涨的状态。另外，全球疫情之下，半导体产业向中国转移的趋势正在加速，两者叠加，中国半导体产业链的产能十分紧俏，景气度非常高，业绩增速自然也非常强劲。

从已披露的业绩的半导体个股来看，今年上半年，半导体产业链的业绩确定性非常高，这也是资金持续涌入的原因。另外，大部分分析机构认为，全球芯片供需缺口仍持续扩大，这一轮景气度有望持续全年。

公告速递

云天化：上半年预盈15亿至16亿元，同比扭亏；
中材科技：上半年净利预增100%-120%；
汉嘉设计：上半年净利预增80%-100%；
高能环境：上半年净利同比预增37%到48%；
南玻A：上半年净利同比预增233%至265%；
史丹利：上半年净利同比预增70%至100%；
泰瑞机器：上半年净利同比预增133%至152%；
恒为科技：上半年预盈1450万元至1650万元；
凯撒文化：上半年净利同比预增50%至80%；
华贸物流：上半年净利预增70%到85%；
华鲁恒升：上半年净利预增315%到326%；
柘中股份：投资收益影响大幅上修业绩预告；
国风塑业：上半年净利同比预增约470%；
中国中免：上半年净利润54.35亿元，同比增484%；
起帆电缆：上半年净利同比预增124%；
中材科技：上半年净利预增100%-120%；
智度股份：上半年预盈2亿至2.5亿元同比扭亏
中金辐照业绩快报：上半年净利增长115%
方正证券：中国平安拟间接控制公司
上海电气：涉嫌信披违规 遭证监会立案调查
ST新海：参股公司陕西通家进入复工复产阶段
华贸铭业：上调主营产品销售价格
东方锆业：上调主营产品销售价格
白云机场：6月旅客吞吐量同比下滑70.97%。

▌第一财经

今日新股

中熔电气 申购代码：301031，总发行数量1657万股，发行价格：26.78元，单账户申购上限1.65万股。

华蓝集团 申购代码：301027，总发行数量3680万股，发行价格：11.45元，单账户申购上限1万股。

浩通科技 申购代码：301026，总发行数量2833万股，发行价格：18.03元，单账户申购上限0.7万股。

分类广告

市场星报 国内统一刊号:CN34-0062
广告刊登热线:0551-62860702 15395123255
QQ:1740168127
全省发行，每天均可见报，欢迎刊登
温馨提示:交易双方认真核实对方有效证件,并互存复印件,本栏目所刊广告不作为任何法律依据,出发布的信息所引起的任何纠纷本栏目不承担任何法律责任

遗 失 公 告

1.安徽省第一建筑工程有限公司国风塑业新型高分子膜材料项目二期搬迁升级改造工程技术资料专用章,3401040309728
2.安徽省第一建筑工程有限公司国风公司新型高分子膜材料项目二期搬迁升级改造工程(仓库四)工程技术资料专用章,3401040309719
3.安徽省第一建筑工程有限公司骏业·四季花城1#、2#、7#—9#住宅、12#商业楼工程技术资料专用章,3401040309713
4.安徽省第一建筑工程有限公司日照—濮阳—洛阳原油管道工程临沂消管站土建技术资料专用章(合同无效),3401040426587
5.安徽省第一建筑工程有限公司合肥美菱股份有限公司检测实验楼中心工程技术资料专用章,3401040309711
6.安徽省第一建筑工程有限公司合肥北城区筱斋路及吴王路道排工程技术资料专用章,3401040309726
7.安徽省第一建筑工程有限公司杭州未来科技城水乡北路(良上线—万金路)工程技术资料专用章(合同无效),3401040487434
8.郑军印,3401040167563
9.安徽省第一建筑工程有限公司合肥市通用机械研究所先进能源装备工程研究中心高压储氢容器检测平台项目技术资料专用章(合同无效),3401040487466
10.安徽省第一建筑工程有限公司庐江县城西三期安置房C、D地块工程二标技术资料专用章,3401040309714,以上专用章遗失,声明作废,特此公告

公 告

根据(公司法)以及本公司章程规定,经公司执行董事提议,定于2021年7月22日在公司会议室召开临时股东会,讨论公司增加注册资本以及就上述事项修改公司章程等事宜,请公司股东安徽帝金来农业发展股份有限公司、刘琳届时准时参会,未及时参会的视为弃权。
联系人:邱振峰;
联系电话:0557-6199577
灵璧帝金来投资管理有限公司
2021年7月6日

减资公告

经公司股东会决议,铜陵嘉福工贸有限公司(统一社会信用代码:91340700MA2TUUB530;法定代表人:宋旌军),决定将公司注册资本由1000万元人民币减至500万元人民币,自公告之日起四十五日内,债权人有权要求本公司清偿债务或者提供相应的担保。
铜陵嘉福工贸有限公司
2021年7月 5日

中国拍卖AAA级企业
安徽九华拍卖有限公司拍卖公告

受委托,我司定于2021年7月16日15:00在本公司拍卖厅公开拍卖合肥市蜀山区环湖东路398号博澳丽苑以下标的:
一、拍卖标的:
1、合肥市蜀山区环湖东路398号博澳丽苑7幢商101室156.21㎡,参考价171.83万元;102室152.56㎡,参考价167.82万元;
2、合肥市蜀山区环湖东路398号博澳丽苑8幢商101室158.1㎡,参考价173.91万元;102室121.25㎡,参考价133.37万元;103室114.27㎡,,参考价125.69万元;
3、合肥市蜀山区环湖东路398号博澳丽苑9幢商101室168.29㎡,参考价185.11万元;102室116.64㎡,参考价128.30万元;103室117.66㎡,参考价129.42万元;
4、合肥市蜀山区环湖东路398号博澳丽苑10幢商101室117.66㎡,参考价129.42万元;102室116.62㎡,参考价128.29万元;103室168.28㎡,参考价185.21万元;
二、展示时间、地点:自公告日至2021年7月15日17:00止,标的所在地
三、注意事项:拍卖房产是依据合肥市中级人民法院(2016)皖01执71-5号协助执行通知书办理的确权手续,房产尚未开通水、电、气等,现状拍卖。有意竞买者请于2021年请7月15日17:00前交纳20万元/套竞买保证金至我公司账户,并联系项目负责人办理竞买登记手续,竞买不成功,保证金将于拍卖会结束5个工作日后不计息退还。
四、推荐信息:合肥市滨湖新区玉龙路6188号二栋独立办公楼建面36535平方米(标的位于要素大市场办公商圈附近)整体处置,适合多种经营。
五、联系人:0551-63351888 13956089077 黄先生
六、公司地址:合肥市包河区乌鲁木齐路888号
安徽九华拍卖有限公司
2021年7月6日

遗失公告

旌德县漫香商贸有限公司(统一社会信用代码:91341825592688805 1)财务专用章遗失,现公告作废。
旌德县漫香商贸有限公司
2021年7月5日

●合肥大志通信技术有限公司遗失中国工商银行合肥阜越城支行开户许可证、印鉴卡等,声明作废。
●陈裕宪《出生医学证明》遗失,证号:U340491032,特此声明。
●东至金传胜残疾证(证号:342921197610081876)遗失,声明作废。
●皖A918W7登记证书,行驶证遗失声明作废。
●皖AE6298,皖AKE213登记证书遗失声明作废。
●皖AQ8575,沪CYE201登记证书遗失声明作废。
●吴龙飞于2021年7月4日不慎遗失身份证件,证号:341122199110304034现声明作废。
●凌子寒于2021年7月4日不慎遗失身份证件,证号:342921199707221125现声明作废。
●王天一出生医学证明遗失,出生证编号O340888418声明作废。

遗失声明

●合肥保罗商贸有限公司公章遗失,声明作废。
●魏菜出生医学证明遗失,编号:O341233559,声明作废。
●吴墨涵出生医学证明遗失,证号:O341287315,声明作废。
●史善松残疾证遗失(编号:342422197807128705443),声明作废。
●唐新洁残疾证遗失(编号:342422199807011087 53),声明作废。
●安徽绿欧新材料科技有限公司法人(李立海)章遗失,声明作废。
●遗失 洪武集团凤阳县金鹰运输有限公司营运证,车牌号:皖M-6E193。声明作废!
●安徽晨谊超市有限公司营业执照正副本遗失,统一社会信用代码:91340100MA2TADUAXQ声明作废。
●安徽晨谊超市有限公司(91340100MA2TADUAXQ)公章、财务专用章,法人(王伟)章遗失,声明作废。
●安徽晨谊超市有限公司银行开户许可证遗失,开户行:中国工商银行股份有限公司合肥蜀山产业园支行,核准号:J3610048578601,声明作废。
●合肥酒满客酒店管理有限公司(91340104MA2UCY0R7H)法人(吴伟东)章遗失,声明作废。
●安徽广悦建筑劳务有限公司(统一社会信用代码:91340104MA2RQWF933)法人章、财务章遗失,声明作废。
●童第周大学镇镇桥头渠路与裕溪路交口西北角合肥东锦置业投资有限公司远洋护明风景11幢1101施房款收据一张,收据号:1392007;金额:20000元,收据号:1090387;金额:412120元,声明作废。
●合肥市點金建筑劳务有限公司遗失公章、财务专用章、法人(金芳)章三枚芯片章,声明作废。
●遗失李永兴出生医学证明,编号L340349037现登报声明作废!
●遗失郁琛出生医学证明,编号L340126598,现登报声明作废!
●淮南盛海门窗有限公司财务章(编号:3404030163371)、法人章(韩振兴)(编号:3404030163369)遗失,声明作废。
●本人顾永忠,身份证号:342422196501020155本人在安徽万振房地产开发有限责任公司购买的车位的收据编号为1203593、购买合同原件已丢失,特此声明。
●沈博文 出生医学证明遗失,编号:P340561657 声明作废。
●合肥新站区育婴外婆家母婴用品店,食品经营许可证正副本丢失,许可证编号:JY13401080033077,声明作废。
●合肥新站区田成阳饮品店,食品经营许可证正副本丢失,许可证编号:NY23401000003861,声明作废。
●合肥荣正传媒科技有限公司法人章(荣冬冬)遗失,声明作废。
●合肥市瑶海区顾恩室内设计工作室营业执照正本遗失,统一社会信用代码:92340102MA8LHLEH9G,声明作废。
●合肥市新站区牦牛馆快餐店食品经营许可证正副本遗失,许可证编号:JY23401000008494,声明作废。
●合肥市蜀山区广味源小吃店营业执照副本遗失,统一社会信用代码:92340104MA2REMT817声明作废。
●母亲:朱小文,父亲:年利波,之子年慕天,出生医学证明遗失,编号:P340249401,声明作废。
●张峻清出生医学证明遗失,证号P340109062,声明作废。
●李岩遗失坐落在涡河东路北侧605的房产证,证号307916,面积97.90平方,声明作废。
●母亲:鉏文利,父亲:王磊,之子王俊哲,出生医学证明遗失,编号:O341284907,声明作废。
●母亲:邵雅宁,父亲:姚德新,之女姚雨诺,出生医学证明遗失,编号:O340993981,声明作废。
●母亲:何文莉,父亲:张文兵,之子张致恒,出生医学证明遗失,编号:O341199877,声明作废。
●母亲:张腾腾,父亲:梅磊,之子梅宇昊,出生医学证明遗失,编号:P340233343,声明作废。
●母亲:张国荣,父亲:邵志远,之子邵宇轩,出生医学证明遗失,编号:O340445639,声明作废。
●母亲:邵东敏,父亲:彭春磊,之子彭承诺,出生医学证明遗失,编号:O341193664,声明作废。
●母亲:娄倩倩,父亲:年四龙,之女年梓旋,出生医学证明遗失,编号:O341155946,声明作废。
●阜南县中岗孝闸电动车门市部遗失营业执照副本,统一社会信用代码:92341225MA2WDQE6XC,声明作废。
●阜南县田集镇吉利家电大卖场遗失营业执照正副本,统一社会信用代码:92341225MA2NM3AW5Q,声明作废。
●涡阳县忠诚大药房遗失《药品经营许可证》副本,证号:DA5588409声明作废。
●涡阳县城关镇华夏幼儿园遗失民办学校办学许可证,许可证号:教民134162160001318声明作废。
●涡阳县城关街道华夏幼儿园遗失民办非企业单位登记证书正副本,统一社会信用代码52341621MJA717682G声明作废。
●马鞍山市定文文化传媒发展有限公司芯片财务专用章遗失,声明作废。
●李政轩出生医学证明遗失,出生证编号O340679936声明作废。
●涡阳县城关街道华夏幼儿园遗失防伪芯片章,公章,财务专用章,法人(王玉红)章,声明作废。
●合肥瑞海区刘二姐家常菜馆营业执照正副本遗失,注册号:340102600431820,声明作废。
●本人张卫健,为合肥市少荃湖名苑G22-1802业主,本人不慎遗失契税收据编号4598014金额21673.71元(贰万壹仟陆佰叁拾柒点柒壹元)及房屋首付收据编号5046392金额257724(贰拾伍万柒仟柒佰贰拾肆元)特此登报声明。
●本人张卫健,为合肥市少荃湖名苑G6-1001业主,本人不慎遗失契税收据编号4950069金额29744.92元(贰万玖仟柒佰肆拾肆点玖贰元)及房屋首付收据编号5635822金额495023(肆拾玖万伍仟零贰拾叁元)特此登报声明。
●本人陶战东遗失合肥丰庆置业有限公司开具的收款收据,票号0047514,金额:20000元,声明作废。
●陈强华身份证号342222198202103733所购华洋新世界5号楼0903、0904室合同备案表遗失,合同登记号20140629、201410630、特此声明。
●夏梓豪出生医学证明遗失,出生证编号O341256461声明作废。
●李传国(教师专业技术资格证书)(高级中学)遗失,编号:20063430140002686,现声明作废。
●皖AH1615,皖AJY226登记证书遗失声明作废。
●皖QG2965登记证书,行驶证遗失声明作废。
●皖DAF070登记证书,行驶证遗失声明作废。
●皖A3109Y登记证书,行驶证遗失声明作废。
●皖NF9820登记证书,行驶证遗失声明作废。
●淮南市鹏宝货物运输有限公司遗失皖D9889挂道路运输证,证号:340402201541声明作废。